



**WYCENA Nr: 26/04/2018**

z dnia: 2018-04-16

Wykonawca wyceny : mgr inż. Krzysztof Wyczling L.M.Tr.Bud.i Gosp.Morsk. RS001382

Właściciel: Dom Pomocy Społecznej "Smrek" w Zaskalu

Adres: ul. K.Karola Wojtyły 136, 34-424 Szaflary

Zadanie: Określenie wartości rynkowej pojazdu

**DANE IDENTYFIKACYJNE POJAZDU**

Dane: [D] IV-2018

Marka: OPEL Model pojazdu: Vivaro 2.0 CDTI MR`07 E4 2.9t  
 Wersja: L2H1 Nr rejestracyjny: KNT2AK8 Rok prod.: 2008  
 Rodzaj pojazdu: Samochód osobowy \*

Nr INFO-EKSPERT 028-03337  
 Nr identyfikacyjny (VIN) W0LJ7BHB69V608857  
 Data ważności badania technicznego 2018-11-16  
 Wskazanie drogomierza 102167 km  
 Okres eksploatacji pojazdu (08/05/15-18/04/16) 119 mies.  
 Opis rodzaju pojazdu Do przewozu osób niepełnosprawnych  
 Kolor powłoki lakierowej, (rodzaj lakieru) niebieski 2-warstwowy z efektem metalicznym  
 Dop. masa całk. / Ładowność 3040 kg\* / 835 kg  
 Rodzaj nadwozia kombi wydłużone 4 drzwiowe 9 osobowe  
 Liczba osi / Rodzaj napędu / Skrzynia biegów 2 / przedni (4x2) / manualna  
 Rozstaw osi 3498 mm  
 Rodzaj silnika z zapłonem samoczynnym  
 Pojemność / Moc silnika 1995 ccm / 84kW (114KM)  
 Liczba cylindrów / Układ cylindrów 4 / rzędowy  
 Norma spalin E4  
 Długość / Szerokość / Wysokość 5182 mm / 2232 mm / 1959 mm

**WYPOSAŻENIE STANDARDOWE (2008.05-2008.10)**

L.p.	Nazwa elementu wyposażenia	L.p.	Nazwa elementu wyposażenia
1	ABS + system wspomagania nagłego hamowania	6	Poduszka powietrzna kierowcy
2	Drzwi tylne przeszklone otwierane 180 stopni	7	Tarcze kół stalowe 16"
3	Fotel pasażera podwójny	8	Wspomaganie układu kierowniczego
4	Lusterko wewnętrzne	9	Wyłożenie ścian bocznych tworzywem sztucznym do 1/2 wys.
5	Opony 215/65 R16		

**WYPOSAŻENIE DODATKOWE**

L.p.	Nazwa elementu wyposażenia	Wartość [PLN]
1	Autoalarm	94
2	Hak holowniczy	124
3	Klimatyzacja	691
4	Klimatyzacja dwustrefowa	410
5	Lakier metalizowany	131
6	+Lusterka zewnętrzne regulowane elektrycznie	114
7	Nawiew powietrza na siedzenia tylne	124
8	+Pakiet wyposażenia dla osób niepełnosprawnych w tym 6 foteli	1 615
9	Poduszka powietrzna pasażera	216

10	Radioodtwarzacz CD30 + MP3	43
11	Szyba w drzwiach tyłu nadwozia	43
12	+Szyby przednie regulowane elektr.	192
13	Światła p/mgienne przednie	50
14	Zamek centralny	28

### OPIS ZAMONTOWANEGO W POJEŹDZIE OGUMIENIA

Koło	Marka, typ	Bieżnik [mm]	Zużycie [%]
Przednie lewe:	KLEBER 195/65 R16C 104R TRANSPRO TL	5,0	52
Przednie prawe:	KLEBER 195/65 R16C 104R TRANSPRO TL	7,0	24
Tylne lewe:	KLEBER 195/65 R16C 104R TRANSPRO TL	4,0	66
Tylne prawe:	KLEBER 195/65 R16C 104R TRANSPRO TL	4,0	66

### KOREKTY

WARTOŚĆ BAZOWA NETTO (119 mies.)	19 800 PLN
KOREKTA ZA WYPOSAŻENIE DODATKOWE	3 875 PLN

Wyposażenie pojazdu powoduje powiększenie wartości pojazdu, gdy jest wyposażeniem ponadstandardowym oraz jest sprawne, czyli zdolne do spełnienia swojej funkcji. Wielkość korekty wartości bazowej, związanej z wyposażeniem dodatkowym pojazdu została określona na podstawie udziału tego wyposażenia w wartości standardowo wyposażonego nowego pojazdu z uwzględnieniem amortyzacji pojazdu i zwiększonej amortyzacji jego wyposażenia.

KOREKTA ZA PRZEBIEG	3 833 PLN
---------------------	-----------

Korekta uwzględnia wpływ przebiegu pojazdu na jego wartość. Wartość bazowa została określona dla przebiegu normalnego 244 500 km. Zweryfikowany przebieg wycenianego pojazdu jest mniejszy od normalnego o - 142 333 km. Powoduje to zastosowanie korekty wartości o wysokości 16,19%.

KOREKTA ZA OGUMIENIE	- 30 PLN
----------------------	----------

Korekta uwzględnia wpływ stanu ogumienia na wartość pojazdu. Zużycie poszczególnych opon zostało określone z uwzględnieniem zmierzonej wysokości ich bieżnika. Punktem odniesienia jest ogumienie o zużyciu 50%.

KOREKTY RÓŻNE	825 PLN
---------------	---------

W tym:	[%]	Wart. [PLN]
Stan utrzymania i dbałość o pojazd	-2,0	- 550

Stan utrzymania i dbałość o pojazd mogą mieć wpływ na wartość rynkową pojazdu w przypadku, gdy stan wycenianego pojazdu istotnie odbiega od dobrego, odpowiedniego dla danego okresu eksploatacji i przebiegu. Stwierdzony ponadprzeciętnie dobry stan świadczący o wyjątkowej dbałości o pojazd może stanowić podstawę korekty dodatniej wartości, stan gorszy od typowego dobrego - podstawę do korekty ujemnej.  
W pojeździe stwierdzono: ślady korozji na elementach poszycia nadwozia.  
Pojazd nosi ślady korozji na przednich błotnikach w ich tylnej części.

Korekta ze względu na serwisowanie pojazdu	5,0	1 375
--	-----	-------

Zdecydowanie chętniej kupowane są pojazdy o udokumentowanym stanie technicznym, potwierdzonym książką serwisową przeglądów technicznych i napraw. W praktyce użytkowania samochodów w Polsce wykonywanie przeglądów okresowych w sieci serwisowej producenta jest stosowane w początkowym okresie, zwykle nie przekraczającym 5 lat. Brak dokumentacji serwisowej szczególnie w pierwszych latach użytkowania pojazdu może być powodem stosowania korekty ujemnej a regularne wykonywanie przeglądów starszych pojazdów udokumentowane w książce serwisowej lub rachunkami i potwierdzone dobrym stanem technicznym pojazdu korekty dodatniej.  
W pojeździe stwierdzono: regularne przeglądy techniczne pojazdu zgodnie z wymaganiami producenta.

**Wartość rynkowa netto wyżej zidentyfikowanego pojazdu, określona na dzień wykonania opinii wynosi:**

**28300 PLN**

(słownie: dwadzieścia osiem tysięcy trzysta złotych)

**Wartość określono na podstawie:**

- notowań wartości rynkowych z bazy pojazdów "Komputerowego Systemu INFO-EKSPERT" na IV-2018 zaakceptowanych przez wykonawcę opinii,
- korekt mających wpływ na wartość pojazdu.

**RZECZOZNAWSTWO SAMOCHODOWE**  
**P.H.T. „WRÓBLEX”**  
 34-400 Nowy Targ, ul.Ładzmińska 29  
 tel./fax 18 26 669 74  
 NIP 7350027724



mgr inż. Krzysztof Wyczling  
 rzeczoznawca samochodowy

PS 001382 nr identyfikacyjny z listy Ministerstwa Transportu,  
 Białostocka 1 Gospodarki Morskiej  
 @, ul. CCR PZM nr 498 z dnia 15.02.2011 r.



# DOKUMENTACJA FOTOGRAFICZNA

do wyceny nr: 26/04/2018

z dnia: 2018-04-16

## DANE IDENTYFIKACYJNE POJAZDU

Dane: [D] IV-2018

Marka: OPEL

Model pojazdu: Vivaro 2.0 CDTI MR`07 E4 2.9t

Wersja: L2H1

Nr rejestracyjny: KNT2AK8

Rok prod.: 2008

Rodzaj pojazdu: Samochód osobowy \*



1

2



3

4

**RZECZOZNAWSTWO SAMOCHODOWE**  
**P.H.T. „WRÓBLEX”**  
34-400 Nowy Targ, ul. Ludźmieraka 29  
tel./fax 18 26 669 74  
NIP 7350027724



mgr inż. Krzysztof Wyczling  
rzecznik samochodowy  
*K. Wyczling*  
Pozostał w składzie z listy Ministerstwa Transportu,  
Budownictwa i Gospodarki Morskiej  
z wyjątkiem CCR PZM nr 498 z dnia 15.02.2011 r.





5



6

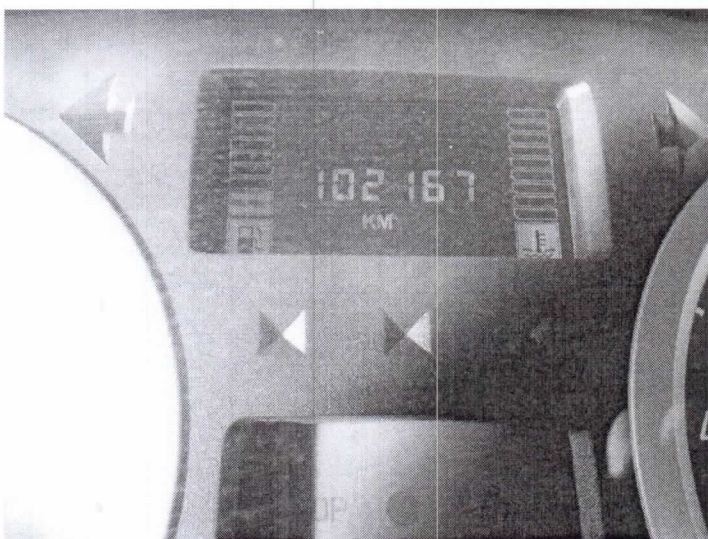

7



8



9



10

**RZECZOZNAWSTWO SAMOCHODOWE**  
**P.H.T. „WRÓBLEX”**  
 34-400 Nowy Targ, ul. Ludźmierska 29  
 tel./fax 18 26 669 74  
 NIP 7350027724



mgr inż. Krzysztof Wyczyling  
 rzeczoznawca samochodowy

RS 001382 nr identyfikacyjny z listy Ministerstwa Transportu,  
 Budownictwa i Gospodarki Morskiej  
 Aktywność: at CCR PZM nr 498 z dnia 15.02.2017 r.



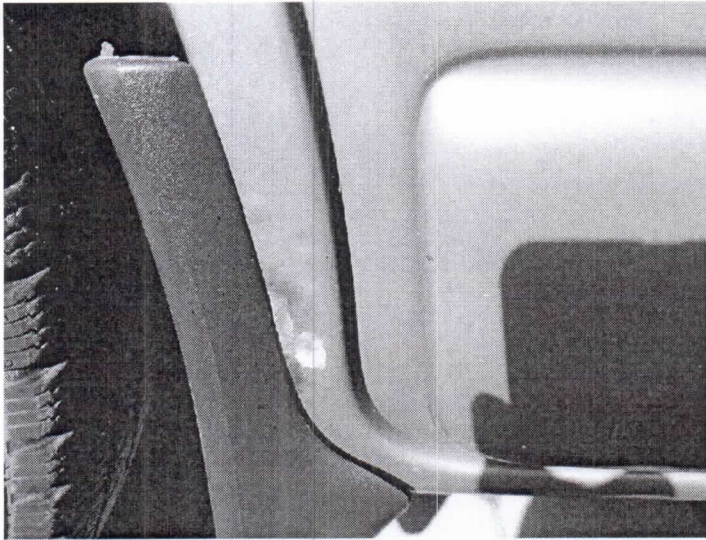

11

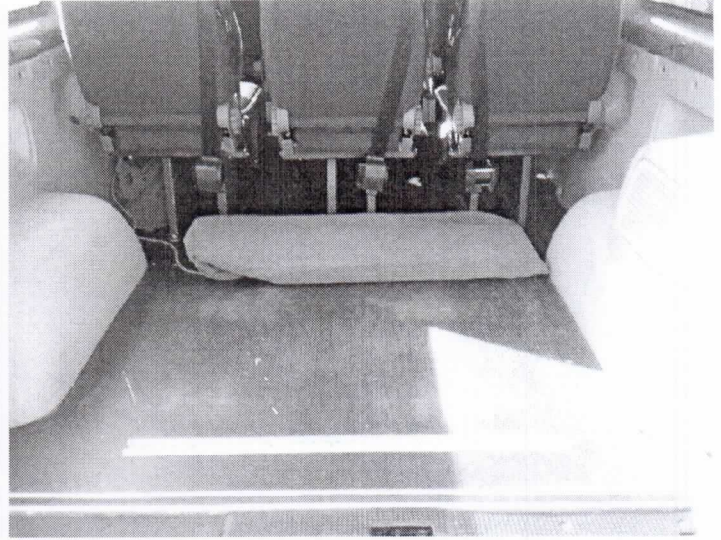

12



13

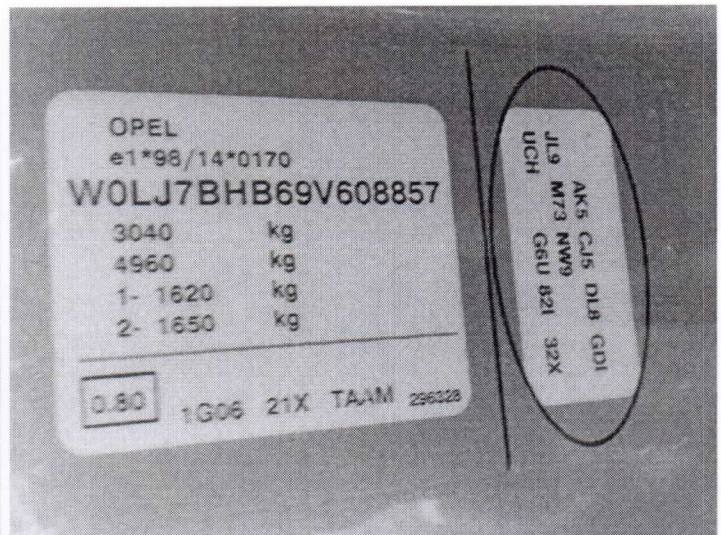

14

**RZECZOZNAWSTWO SAMOCHODOWE**  
**P.H.T. „WRÓBLEX”**  
 34-400 Nowy Targ, ul. Ludźmieraka 29  
 tel./fax 18 26 669 74  
 NIP 7350027724



mgr inż. Krzysztof Wyczling  
 rzeczoznawca samochodowy

RS 001382 nr identyfikacyjny z listy Ministerstwa Transportu,  
 Ministerstwa i Gospodarki Morskiej  
 uchwała CCR PZM nr 498 z dnia 15.02.2011 r.





15

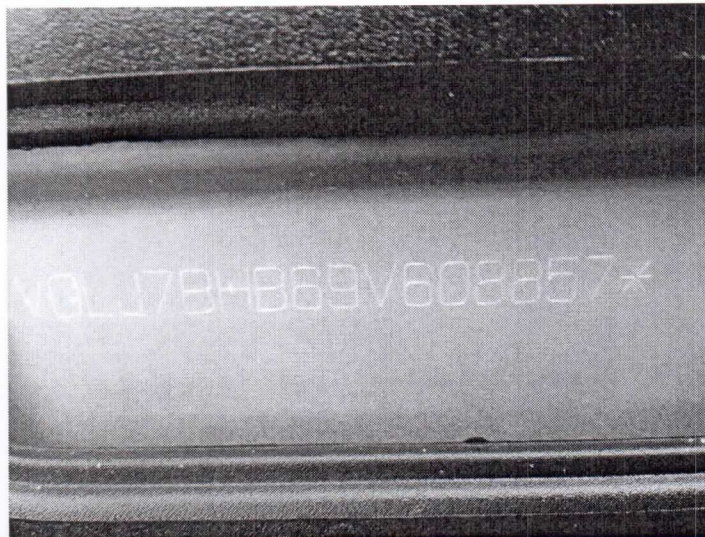

16

**RZECZOZNAWSTWO SAMOCHODOWE**  
**P.H.T. „WRÓBLEX”**  
34-400 Nowy Targ, ul. Ludźmieraka 29  
tel./fax 18 26 669 74  
NIP 7350027724



mgr inż. Krzysztof Wyczling  
rzeczoznawca samochodowy

*Krzysztof Wyczling*

RS.001382 nr identyfikacyjny z listy Ministerstwa Transportu,  
Przemysłu i Gospodarki Morskiej  
z dnia 15.02.2011 r.  
CGR PZM nr 498 z dnia 15.02.2011 r.



**ARKUSZ USTALENIA WARTOŚCI POJAZDU**

do wyceny nr: 26/04/2018

z dnia: 2018-04-16

Wykonawca wyceny : mgr inż. Krzysztof Wyczling L.M.Tr.Bud.i Gosp.Morsk. RS001382

Właściciel: Dom Pomocy Społecznej "Smrek" w Zaskalu

Adres: ul. K.Karola Wojtyły 136, 34-424 Szaflary

Zadanie: Określenie wartości rynkowej pojazdu

**DANE IDENTYFIKACYJNE POJAZDU**

Dane: [D] IV-2018

Marka: OPEL Model pojazdu: Vivaro 2.0 CDTI MR`07 E4 2.9t  
 Wersja: L2H1 Nr rejestracyjny: KNT2AK8 Rok prod.: 2008  
 Rodzaj pojazdu: Samochód osobowy \* Nr IE: 028-03337

**USTALENIE WARTOŚCI POJAZDU****KATALOG WARTOŚCI BAZOWYCH (NETTO):**

rok	mies.	wart. z katal. [PLN]	wart. zadana [PLN]
2011	05	27000	27000
2010	05	24250	24250
2009	05	21900	21900
2008	05	19800	19800
2007	05	17900	17900
2006	05	16300	16300
WARTOŚĆ BAZOWA NETTO (119 mies.)			<b>19 800 PLN</b>

Normatywny okres eksploatacji ..... **119 mies.**Rzeczywisty okres eksploatacji ..... **119 mies.****LISTA WYPOSAŻENIA:**

Lista wyposażenia na podstawie informacji z bazy danych na okres: 2008.05-2008.10

**WYPOSAŻENIE DODATKOWE:**

L.p.	Nazwa elementu wyposażenia	wta	data zam.	wpa	[%]	Wsp.	Wart. [PLN]
1	Autoalarm	0,75			0,95	0,50	94
2	Hak holowniczy	1,00			1,90	0,33	124
3	Klimatyzacja	0,25			4,19	0,83	691
4	Klimatyzacja dwustrefowa	1,00			6,28	0,33	410
5	Lakier metalizowany	1,00			2,00	0,33	131
6	Lusterka zewnętrzne regulowane elektrycznie	0,50			0,87	0,67	114
7	Nawiew powietrza na siedzenia tylne	1,00			1,90	0,33	124
8	Pakiet wyposażenia dla osób niepełnosprawnych w tym 6 foteli	1,00	2008-11-17	0,70	24,72*	0,33	1 615
9	Poduszka powietrzna pasażera	0,00			1,09	1,00	216
10	Radioodtwarzacz CD30 + MP3	1,00			0,66	0,33	43
11	Szyba w drzwiach tyłu nadwozia	1,00			0,66	0,33	43
12	Szyby przednie regulowane elektr.	0,25			1,17	0,83	192
13	Światła p/mgienne przednie	1,00			0,76	0,33	50
14	Zamek centralny	0,75			0,28	0,50	28

KOREKTA ZA WYPOSAŻENIE DODATKOWE ..... **3 875 PLN**KOREKTA ZA WYPOSAŻENIE ..... **3 875 PLN po korekcie: 23 675 PLN**Przebieg normatywny ..... **244 500 km**Przebieg rzeczywisty odczytany ..... **102 167 km**KOREKTA ZA PRZEBIEG ..... **3 833 PLN po korekcie: 27 508 PLN**

**RZECZOZNAWSTWO SAMOCHODOWE**  
**P.H.T. „WRÓBLEX”**  
 34-400 Nowy Targ, ul.Ludźmierska 29  
 tel./fax 18 26 669 74  
 NIP 7350027724

mgr inż. Krzysztof Wyczling  
rzeczoznawca samochodowy

RS 001382 nr identyfikacyjny z listy Ministerstwa Transportu,  
 Rolnictwa i Gospodarki Morskiej  
 Rozk. Minist. GGR PZM nr 498 z dnia 15.02.2011 r.

**ZASTOSOWANE KOREKTY RÓŻNE:**

Opis korekty		[%]	Wart. [PLN]
Stan utrzymania i dbałość o pojazd		-2,0	- 550
Korekta ze względu na serwisowanie pojazdu		5,0	1 375
<b>KOREKTY RÓŻNE</b>	<b>.....</b>	<b>825 PLN</b>	<b>po korekcie: 28 333 PLN</b>

**STAN OGUMIENIA:**

Oś	Koło	Cena [PLN]	Zuż. [%]	Bieżn [mm]	Koło	Cena [PLN]	Zuż. [%]	Bieżn [mm]	Koło	Cena [PLN]	Zuż. [%]	Bieżn [mm]	Koło	Cena [PLN]	Zuż. [%]	Bieżn [mm]		
Przednia					Lewe:	380	52*	5					Prawe:	380	24	7		
Tylna					Lewe:	380	66*	4					Prawe:	380	66*	4		
<b>KOREKTA ZA OGUMIENIE</b>	<b>.....</b>																<b>- 30 PLN</b>	<b>po korekcie: 28 303 PLN</b>

**UWAGI**

Pojazd posiada dodatkowo komplet kół z oponami letnimi o zużyciu około 50%.

**WARTOŚĆ RYNKOWA NETTO PO ZAOKRĄGLENIU** ..... **28 300 PLN**

**RZECZOZNAWSTWO SAMOCHODOWE**  
**P.H.T. „WRÓBLEX”**  
 34-400 Nowy Targ, ul. Ludźmieraka 29  
 tel./fax 18 26 669 74  
 NIP 7350027724



mgr inż. Krzysztof Wyczling  
 rzeczoznawca samochodowy

RS 001382 nr identyfikacyjny z listy Ministerstwa Transportu,  
 Rolnictwa i Gospodarki Morskiej  
 Uchwała CCR PZM nr 498 z dnia 15.02.2011 r.